















## 绿色建筑设计专篇

[illegible]

姓名	张	性别	男	年龄	21	民族	汉族
籍贯	湖北	出生地	湖北	职业	学生	学历	本科
身份证号	420106199901010001	联系电话	13800000000	电子邮箱	zhangzhang@163.com	联系地址	武汉市武昌区
政治面貌	中共党员	入党时间	2018.01.01	毕业院校	武汉大学	专业名称	计算机科学与技术
工作单位	武汉市公安局	职务	科员	入职时间	2020.07.01	考核评价	优秀

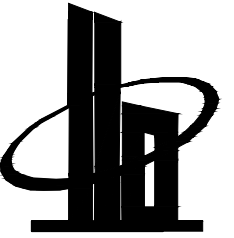

多贝建筑设计(西安)有限公司

说明

本图纸的版权,属多贝建筑设计(西安)

有限公司所有,不得用于本工程以外范围.

本图纸需手续齐全方可用于施工。

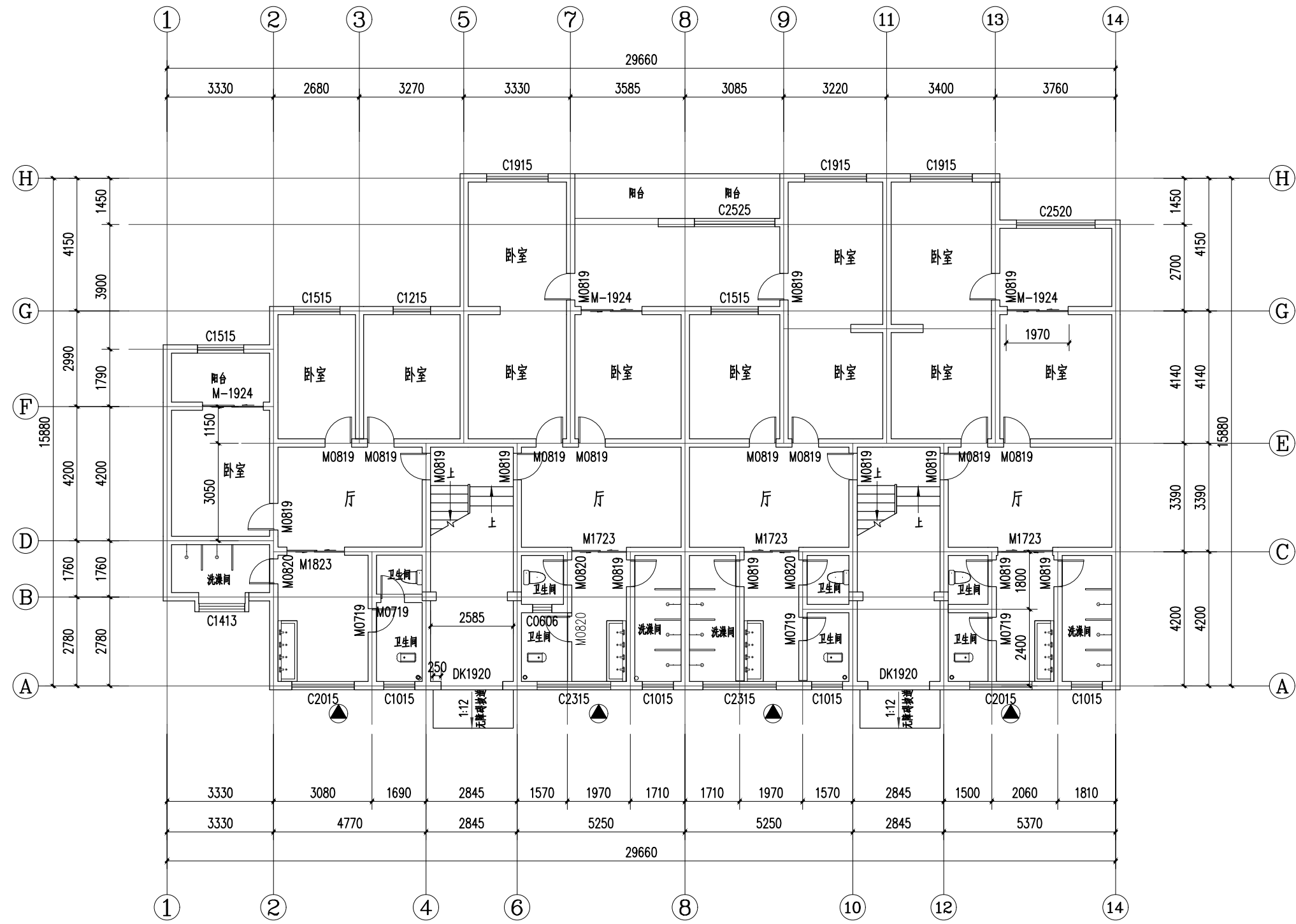

一层平面图 1:100

 消防救援窗口

本层建筑面积: 416.72m<sup>2</sup>

总建筑面积:1666.88m<sup>2</sup>

建设单位 韶山市实验中学

项目名称 韶山市实验中学老宿舍楼  
维修改造工程

子项名称

图纸名称

一层平面图

工程号 Pjt .No.		图 号 Dwg. No.	建施-06
专 业 Dept.		阶 段 Stage	初步设计图
比 例 Scale	1:100	日 期 Date	2025. 2

签 署		
项目负责人 Item Prin	宋赢	
专业负责人 Chief	陈一	
审 定 Approved	徐春王	
审 核 Examined	杨琴	
校 对 Checked	陈一	
设 计 Designed	刘郁境	



度				興業			
持				經濟水			
能				工業			
理				白粉			

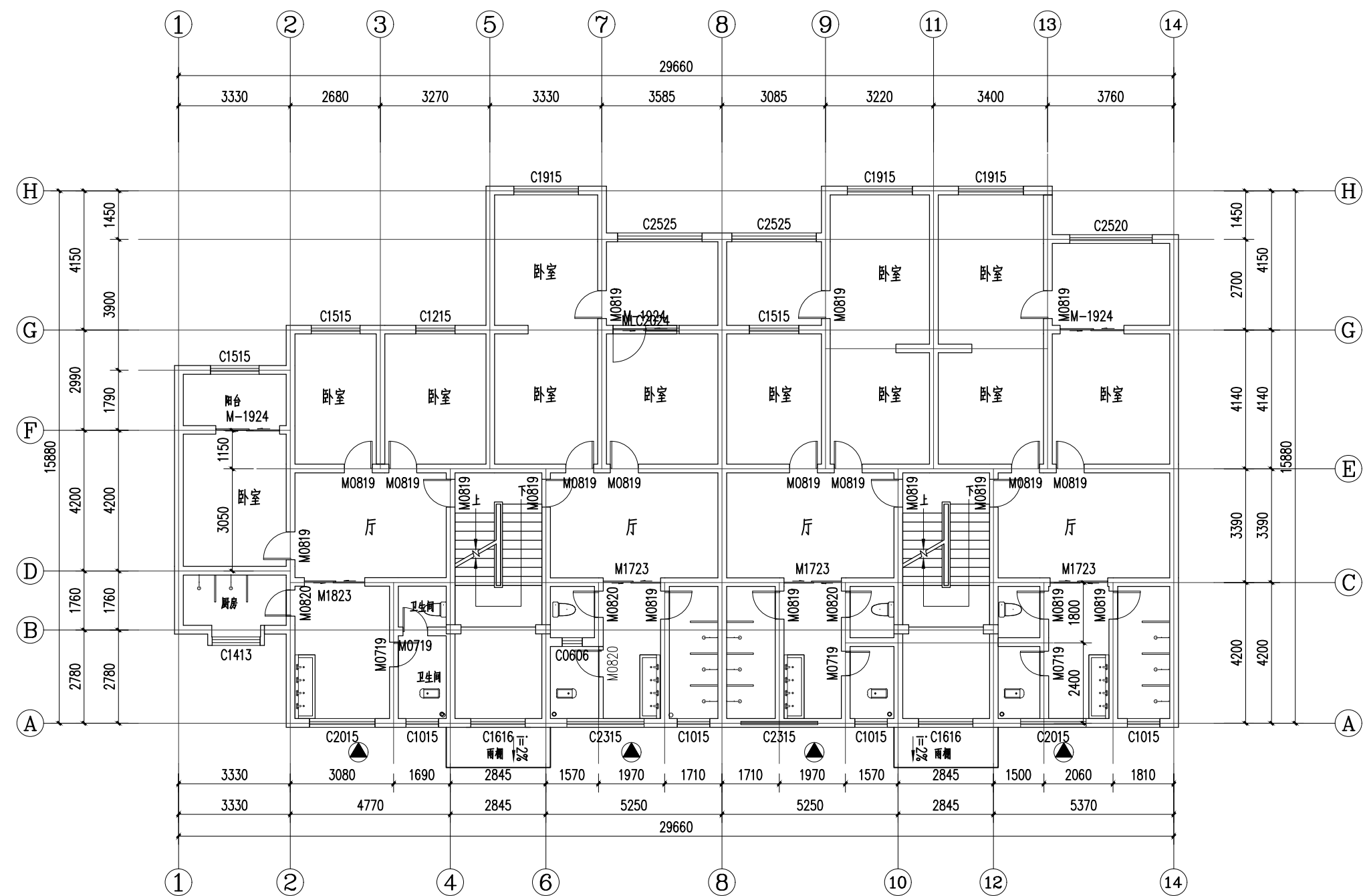

二层平面图 1:100

 消防救援窗口

本层建筑面积: 416.72m<sup>2</sup>



多贝建筑设计(西安)有限公司

说明

本图纸的版权,属多贝建筑设计(西安)

有限公司所有,不得用于本工程以外范围.

本图纸需手续齐全方可用于施工.

建设单位	韶山市实验中学
------	---------

项目名称 韶山市实验中学老宿舍楼  
维修改造工程

子项名称

图纸名称  
二层平面图

工程号 Pjt .No.		图 号 Dwg. No.	建施-07
专 业 Dept.		阶 段 Stage	初步设计图
比 例 Scale	1:100	日 期 Date	2025. 2

~~三~~

项目负责人 Item. Prin	宋赢	宋赢
专业负责人 Chief	陈一	陈一
审 定 Approved	徐春王	徐春王
审 核 Examined	杨琴	杨琴
校 对 Checked	陈一	陈一
设 计 Designed	刘郁境	刘郁境

姓名	张	性别	男	年龄	25	民族	汉族
籍贯	湖北	职业	教师	学历	本科	学位	学士
工作单位	武汉市第一中学	联系电话	13800138000	电子邮箱	zhangzhang@163.com	身份证号	420101199801010001
入党时间	2018年10月	转正时间	2019年12月	考察人	李	考察人	王
考察人	李	考察人	王	考察人	张	考察人	赵

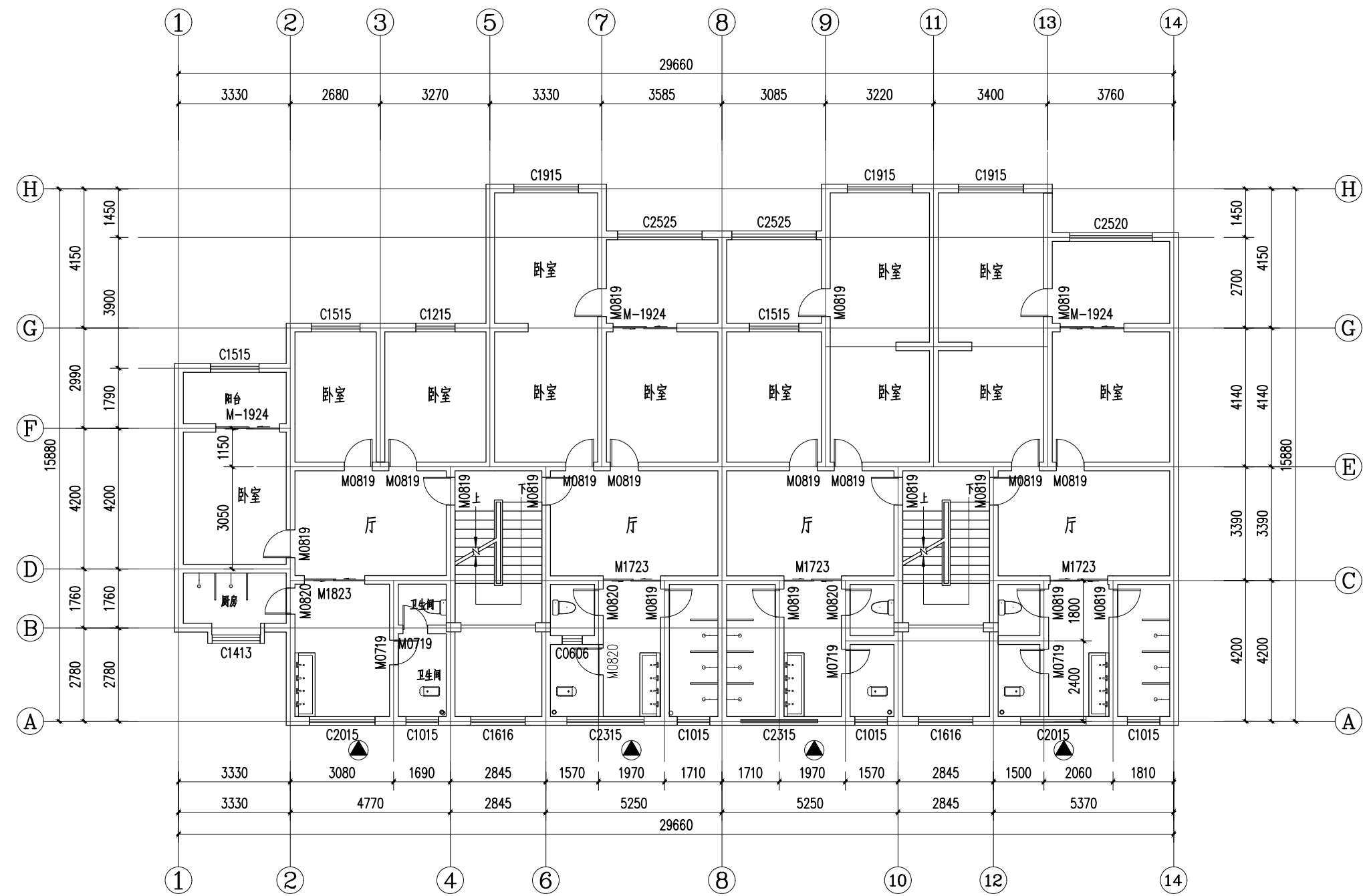

三层平面图 1:100

 消防救援窗口

本层建筑面积: 416.72m<sup>2</sup>

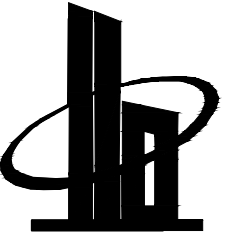

多贝建筑设计(西安)有限公司

说明

本图纸的版权,属多贝建筑设计(西安)

有限公司所有,不得用于本工程以外范围.

本图纸需手续齐全方可用于施工.

建设单位 韶山市实验中学

项目名称  
韶山市实验中学老宿舍楼  
维修改造工程

子项名称

图纸名称

三层平面图

工程号 Pjt. No.		图 号 Dwg. No.	建施-08
专业 Dept.		阶 段 Stage	初步设计图
比 例 Scale	1:100	日 期 Date	2025. 2
签 署			
项目负责人 Item.Prin	宋赢	宋赢	
专业负责人 Chief	陈一	陈一	
审 定 Approved	徐春王	徐春王	
审 核 Examined	杨琴	杨琴	
校 对 Checked	陈一	陈一	
设 计 Designed	刘郁堃	刘郁堃	

图名	图号	比例	日期
建筑	01	1:100	2025.2
结构	02	1:100	2025.2
电气	03	1:100	2025.2
暖通	04	1:100	2025.2
给排水	05	1:100	2025.2
其他	06	1:100	2025.2

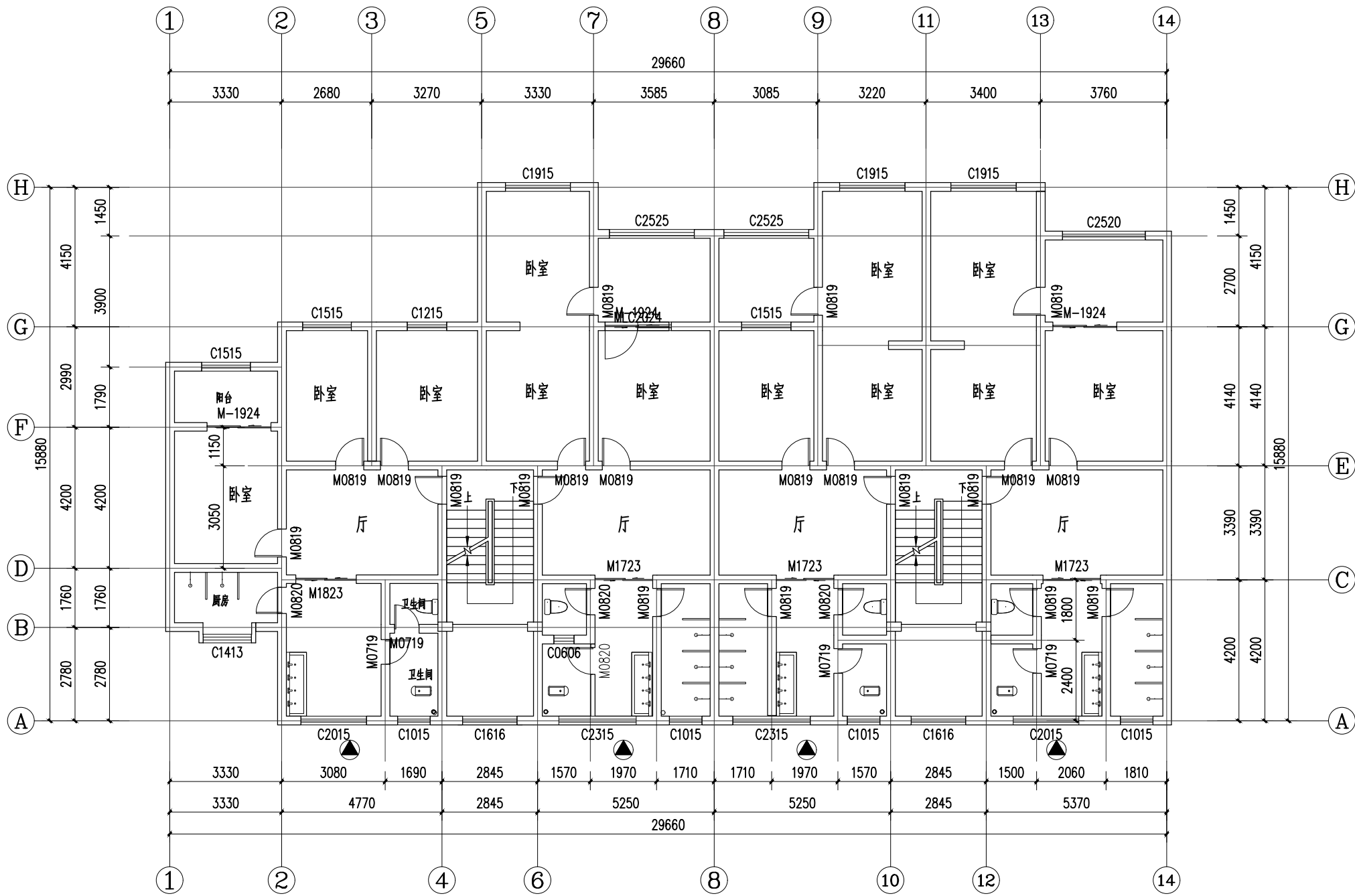

四层平面图 1:100

▲ 消防救援窗口

本层建筑面积: 416.72m<sup>2</sup>

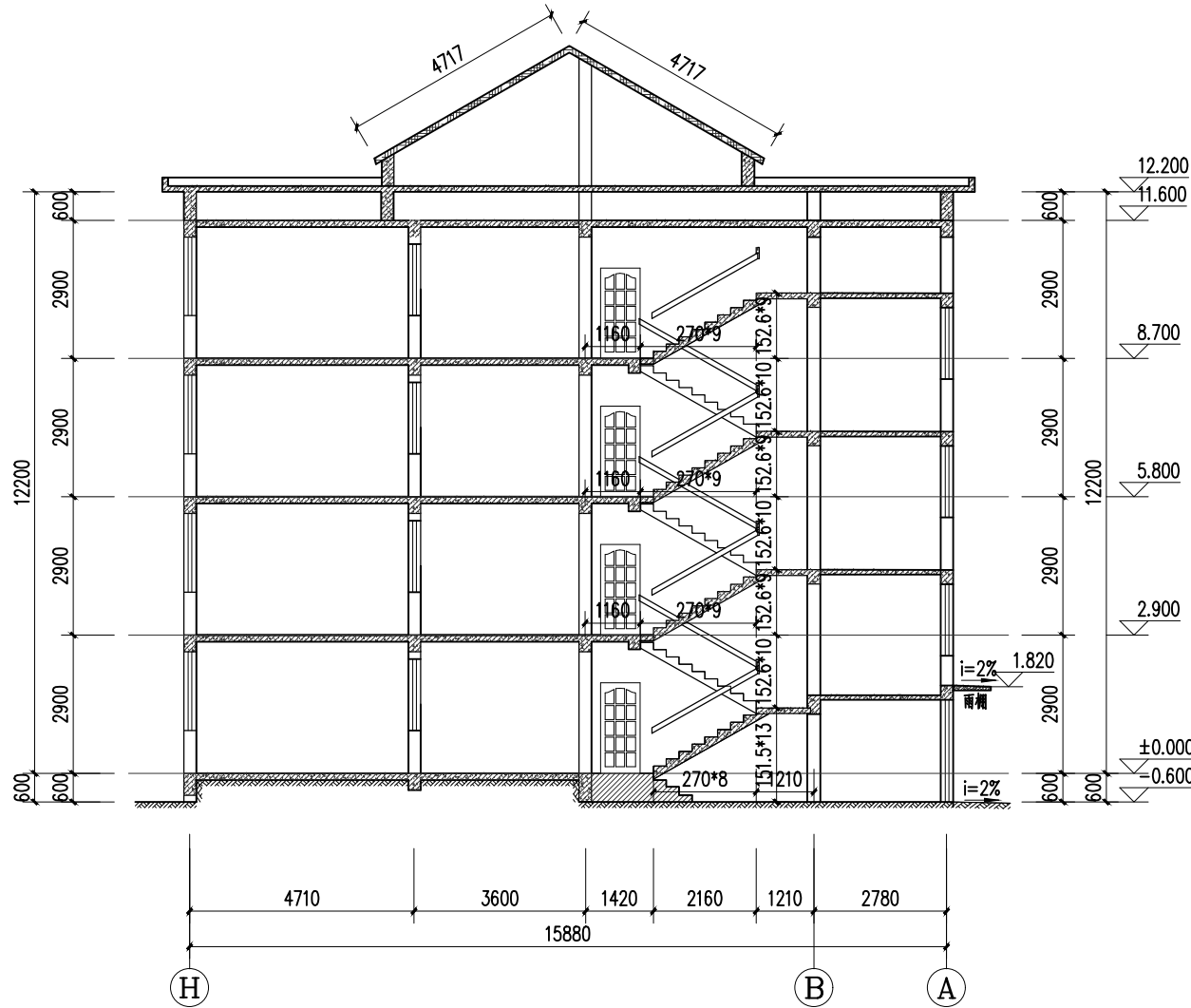

1-1剖面图 1:100

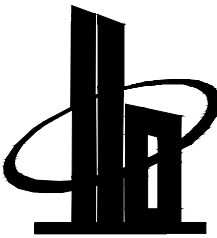

多贝建筑设计（西安）有限公司

说明  
本图纸的版权, 属多贝建筑设计（西安）有限公司所有, 不得用于本工程以外范围。  
本图纸需手续齐全方可用于施工。

建设单位 韶山市实验中学

项目名称 韶山市实验中学老宿舍楼  
维修改造工程

子项名称

图纸名称 四层平面图 1-1剖面图

工程号 Pjt. No.	图 号 Dwg. No.	建施-09
专 业 Dept.	阶 段 Stage	初步设计图
比 例 Scale	日 期 Date	2025. 2
签 署		
项目负责人 Item.Prin	宋 赢	宋 赢
专业负责人 Chief	陈 一	陈 一
审 定 Approved	徐春王	徐春王
审 核 Examined	杨 琴	杨 琴
校 对 Checked	陈 一	陈 一
设 计 Designed	刘郁境	刘郁境



图例	说明
1	1
2	2
3	3
4	4
5	5
6	6
7	7
8	8
9	9
10	10
11	11
12	12
13	13
14	14
15	15
16	16
17	17
18	18
19	19
20	20
21	21
22	22
23	23
24	24
25	25
26	26
27	27
28	28
29	29
30	30
31	31
32	32
33	33
34	34
35	35
36	36
37	37
38	38
39	39
40	40
41	41
42	42
43	43
44	44
45	45
46	46
47	47
48	48
49	49
50	50
51	51
52	52
53	53
54	54
55	55
56	56
57	57
58	58
59	59
60	60
61	61
62	62
63	63
64	64
65	65
66	66
67	67
68	68
69	69
70	70
71	71
72	72
73	73
74	74
75	75
76	76
77	77
78	78
79	79
80	80
81	81
82	82
83	83
84	84
85	85
86	86
87	87
88	88
89	89
90	90
91	91
92	92
93	93
94	94
95	95
96	96
97	97
98	98
99	99
100	100

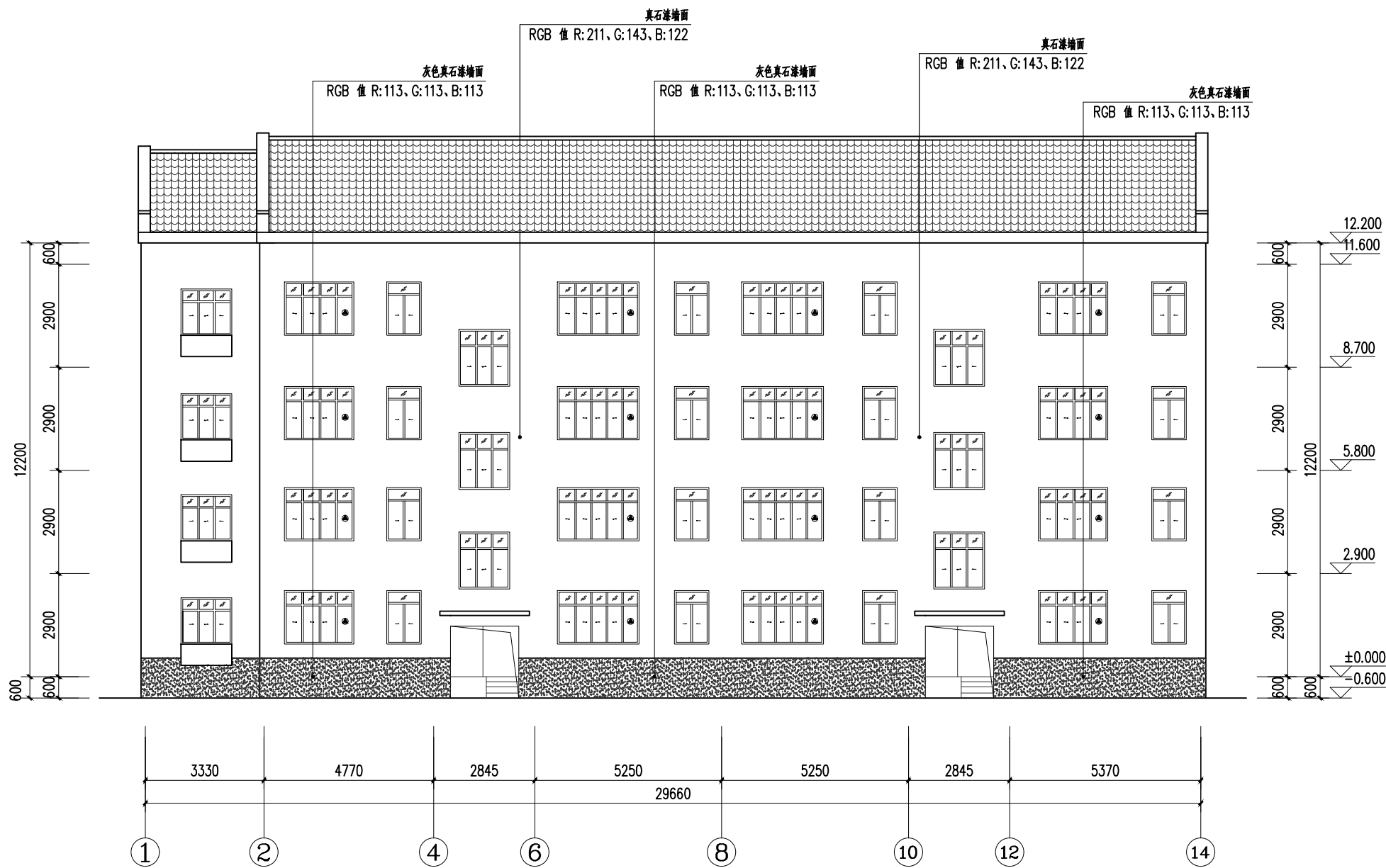

①轴~⑭轴立面图 1:100

消防救援窗口

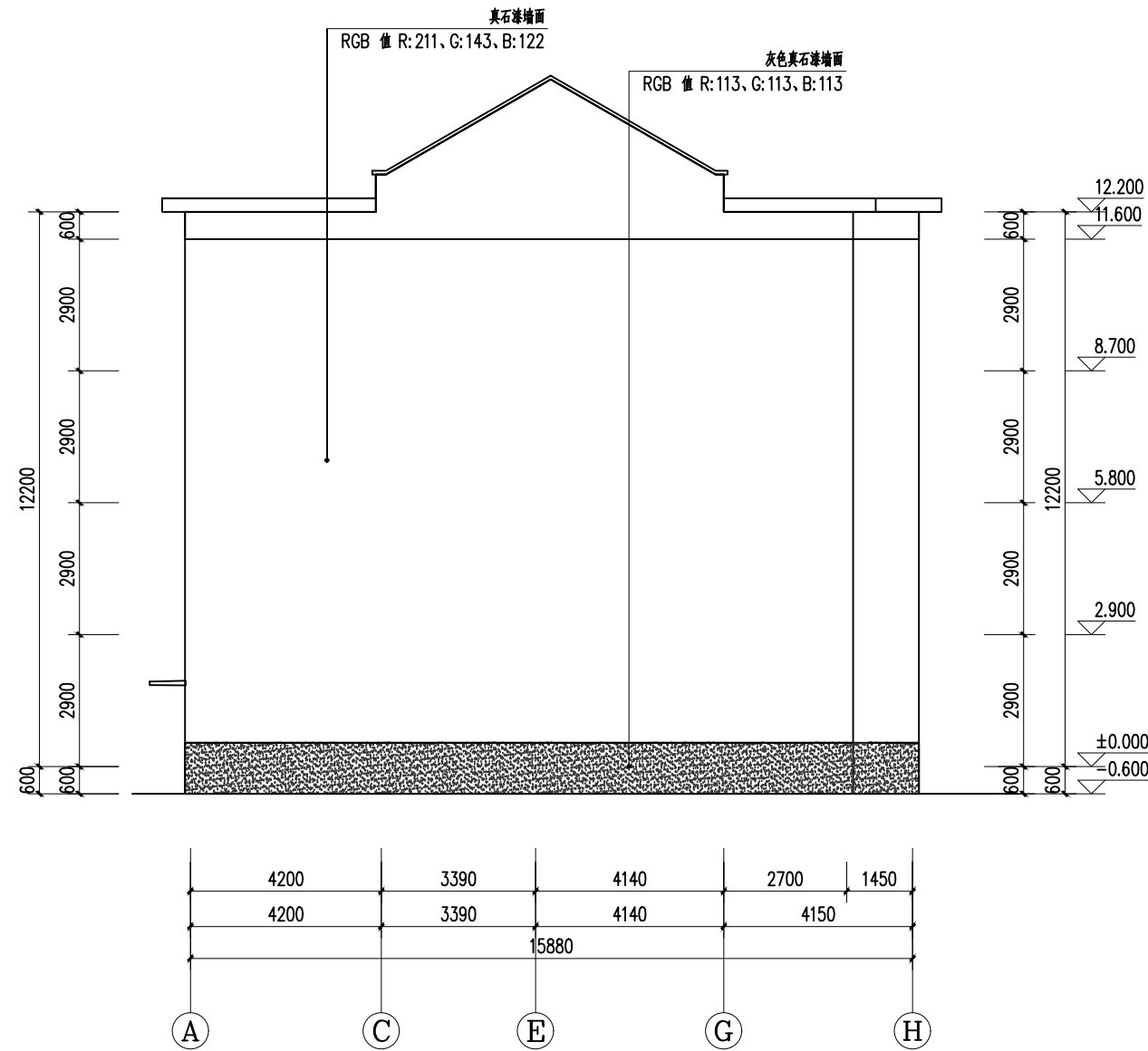

①轴~⑭轴立面图 1:100

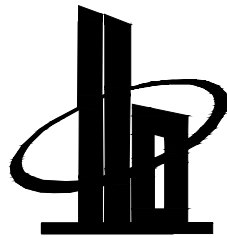

多贝建筑设计(西安)有限公司

说明

本图纸的版权, 属多贝建筑设计(西安)

有限公司所有, 不得用于本工程以外范围。

本图纸需手续齐全方可用于施工。

建设单位 鄠山市实验中学

项目名称 鄠山市实验中学老宿舍楼  
维修改造工程

子项名称

图纸名称

①轴~⑭轴立面图

①轴~⑭轴立面图

工程号 Pjt .No.	图 号 Dwg. No.	建施-10
专 业 Dept.	阶 段 Stage	初步设计图
比 例 Scale	1:100	日 期 Date
		2025. 2

签 署

项目负责人 Item.Prin	宋赢	宋赢
专业负责人 Chief	陈一	陈一
审 定 Approved	徐春王	徐春王
审 核 Examined	杨琴	杨琴
校 对 Checked	陈一	陈一
设 计 Designed	刘御境	刘御境

姓名	性别	年龄	职业	住址	联系电话	电子邮箱
张明	男	35	教师	北京市朝阳区	13800138000	zhangming@163.com
李华	女	28	医生	上海市浦东新区	15900159000	lihua@126.com
王强	男	45	工程师	广东省深圳市	13900139000	wangqiang@126.com
赵敏	女	32	会计	浙江省杭州市	15800158000	zhaomin@163.com
陈伟	男	50	退休	北京市西城区	13700137000	chenwei@126.com



⑭轴~①轴立面图 1:100

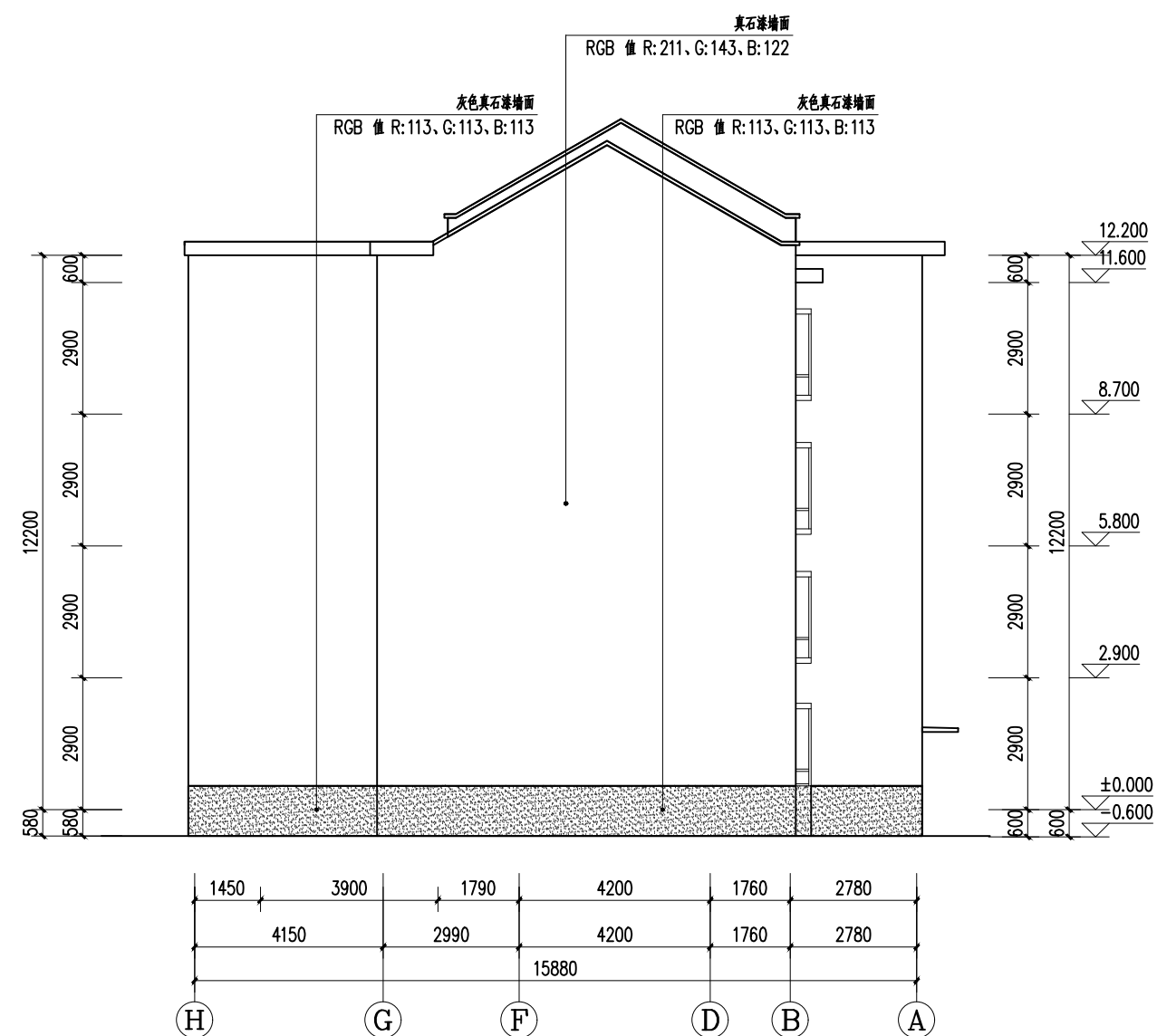

⑧轴~⑨轴立面图 1:100



多贝建筑设计(西安)有限公司

说明

本图纸的版权, 属多贝建筑设计 (西安) 有限公司所有, 不得用于本工程以外范围。

本图纸需手续齐全方可用于施工。

本图纸需手续齐全方可用于施工。

建设单位 韶山市实验中学

项目名称 韶山市实验中学老宿舍楼  
维修改造工程

子项名称

图纸名称

工程号 Pjt .No.		图 号 Dwg. No.	建施-11
专 业 Dept.		阶 段 Stage	初步设计
比 例 Scale	1:100	日 期 Date	2025. 2

茶

项目负责人 Item.Prin	宋赢	宋赢
专业负责人 Chief	陈一	陈一
审定 Approved	徐春三	徐春三
审核 Examined	杨琴	杨琴
校对 Checked	陈一	陈一
设计 Designed	刘郁境	刘郁境

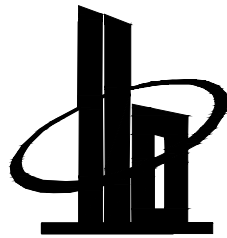

多贝建筑设计（西安）有限公司

说明  
本图纸的版权, 属多贝建筑设计（西安）有限公司所有, 不得用于本工程以外范围。  
本图纸需手续齐全方可用于施工。

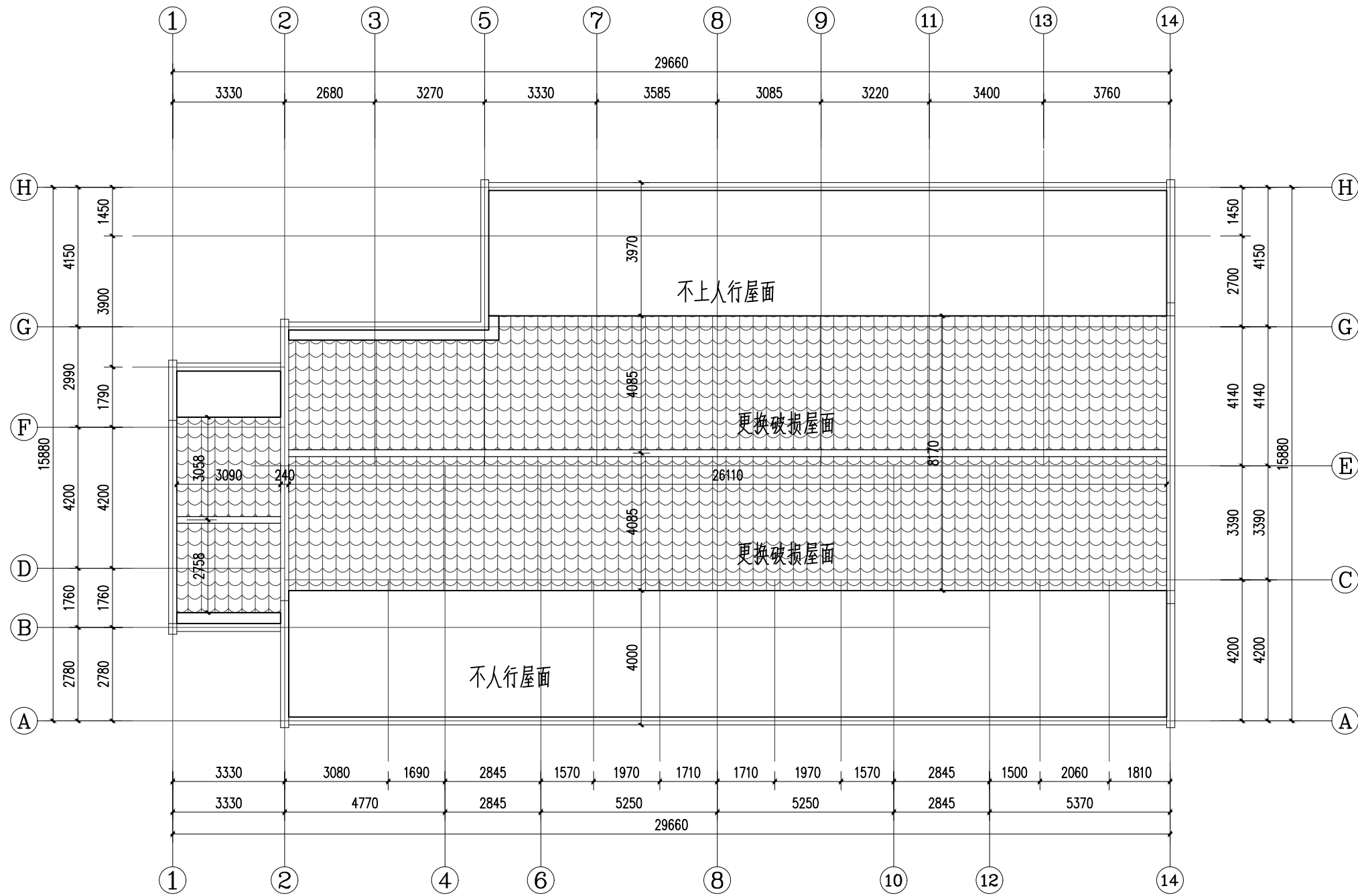

屋顶平面图 1:100

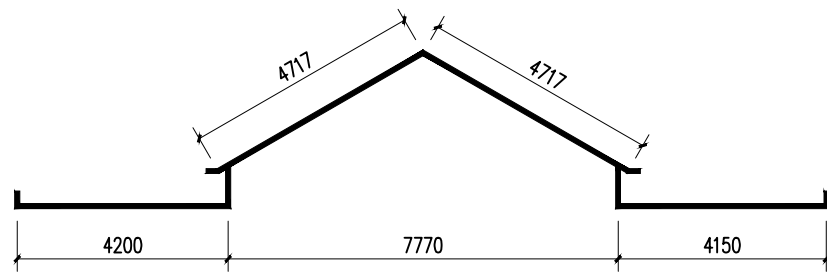

屋顶层断面示意图 1:100

注：  
1、屋面改造不改变屋面雨排水组织和构造，更换落水管，采用Φ110URVC白色水管，位置在原落水位置，不作变动。

建设单位	鄠山市实验中学		
项目名称	鄠山市实验中学老宿舍楼 维修改造工程		
子项名称			
图纸名称	屋顶平面图		
工程号 Pjt .No.		图 号 Dwg. No.	建施-12
专 业 Dept.		阶 段 Stage	初步设计图
比 例 Scale	1:100	日 期 Date	2025. 2
签 署			
项目负责人 Item.Prin	宋赢	宋赢	
专业负责人 Chief	陈一	陈一	
审 定 Approved	徐春王	徐春王	
审 核 Examined	杨琴	杨琴	
校 对 Checked	陈一	陈一	
设 计 Designed	刘御境	刘御境	